

Inquadramento dell'area interessata dall'intervento all'interno del territorio Mostra d'Oltremare

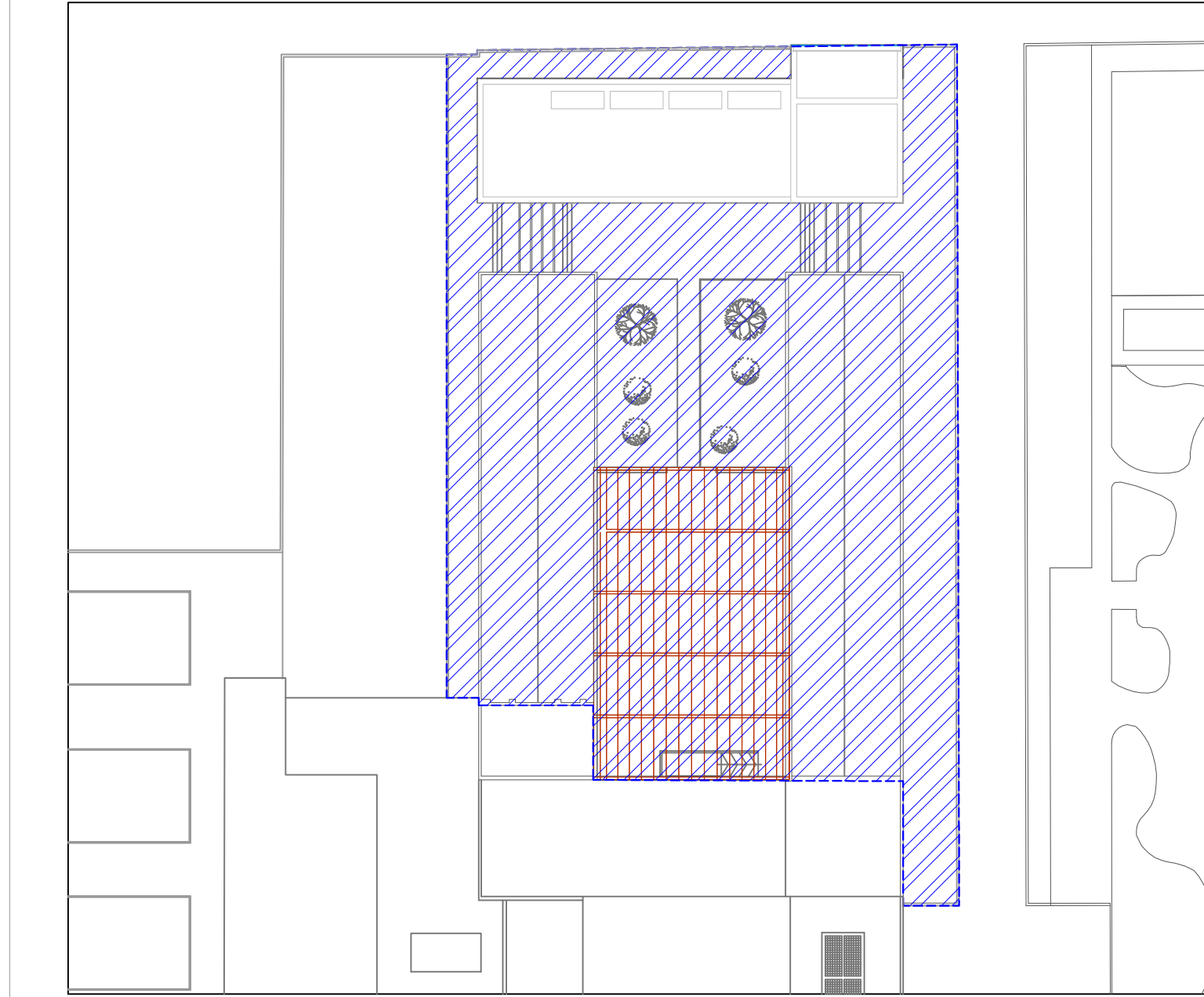

Area di intervento lotto n°1 - pad. 7 e 8.

COMUNE DI NAPOLI

MOISTRA D'OLTREMARE S.p.A.

Via J.F.Kennedy, 54 - 80125 Napoli

"PROGETTO DI VALORIZZAZIONE DELL'AREA DELLA GAIOLA E DELLA VILLA DI POLLIONE A POSILIPPO E REALIZZAZIONE DEL NUOVO MUSEO ARCHEOLOGICO DELL'AREA FLEGREA NAPOLETANA PRESSO I PADIGLIONI 7 E 8 DELLA MOISTRA D'OLTREMARE"

POR CAMPANIA FESR 2007 - 2013

Obiettivo Operativo 1.9

PROGETTO DEFINITIVO

RESPONSABILE UNICO DEL PROCEDIMENTO - COMUNE DI NAPOLI

arch. Luciano Fazi

COORDINAMENTO AL PROGETTO - NAIUTO

arch. Gabriella Di Perna

COORDINAMENTO AREA TECNICA - NAUTO

arch. Paolo Stabile

PROGETTAZIONE ARCHITETTONICA - AREA DI INTERVENTO S.p.A.

arch. Jr. Rosario d'Abundo

arch. Gabriella Di Perna

arch. Rosanna Milano

PROGETTAZIONE STRUTTURE

COORDINAMENTO PER LA SICUREZZA IN FASE DI PROGETTAZIONE

geom. Roberto Giansiracusa

TITOLO

PADIGLIONI 7 E 8

RILIEVO DELLO STATO ATTUALE

DESIGNO N°

AR 5

SCALA

1/200

REV.

Rev. Nov. 2014

DATA

gennaio 2014

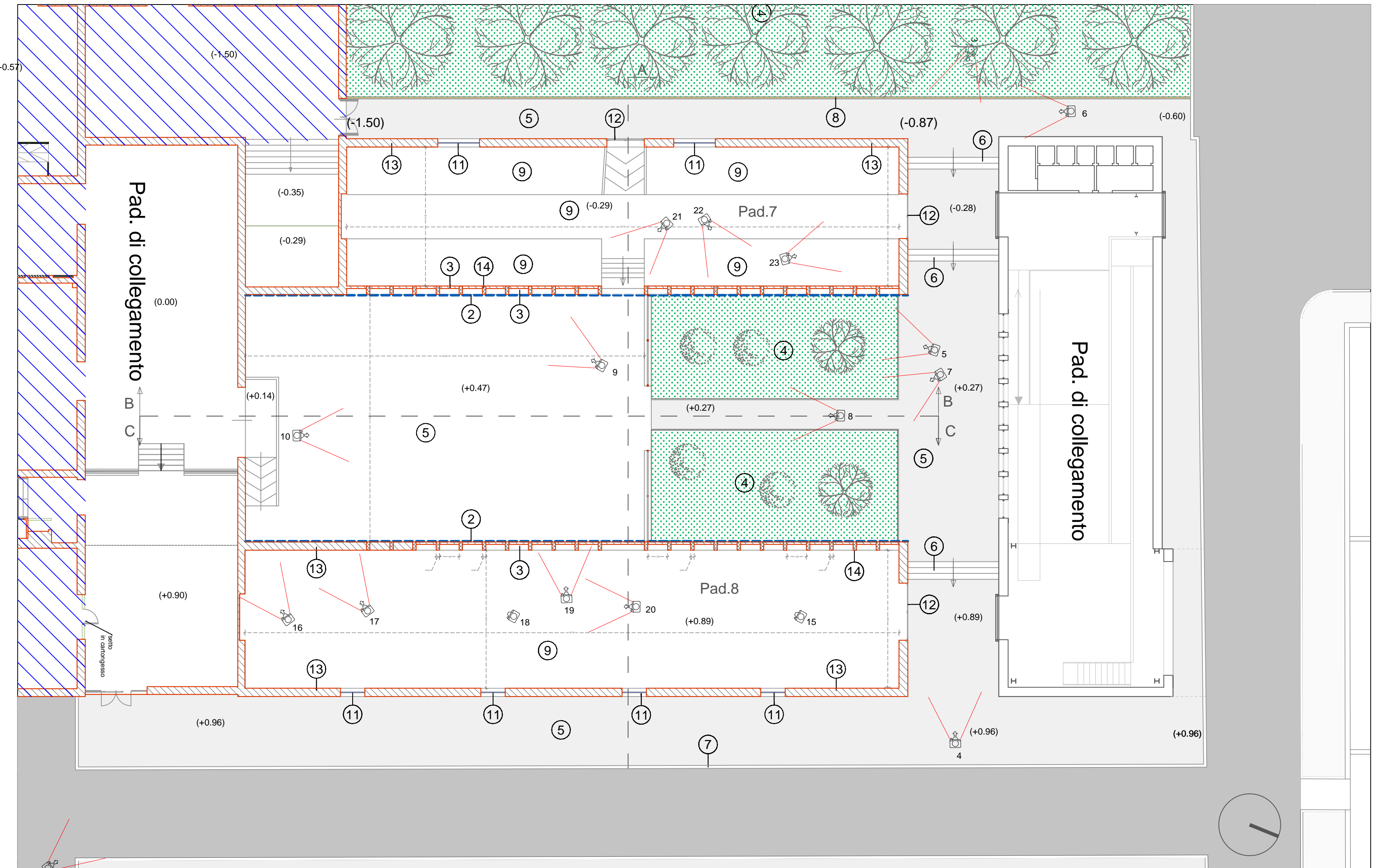
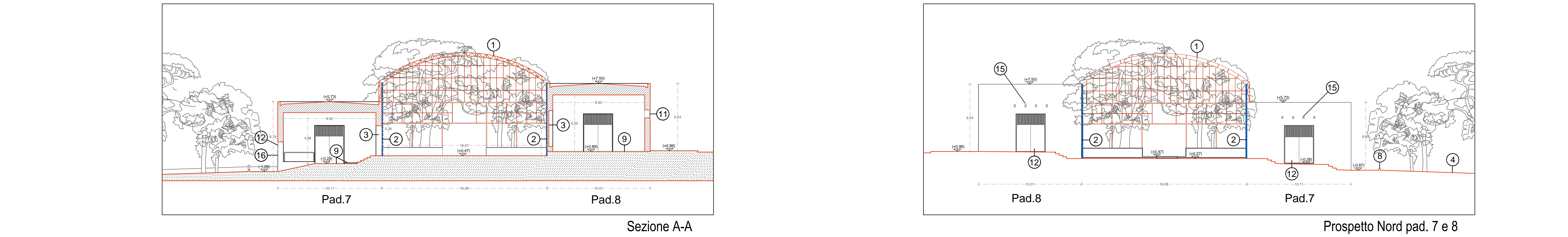
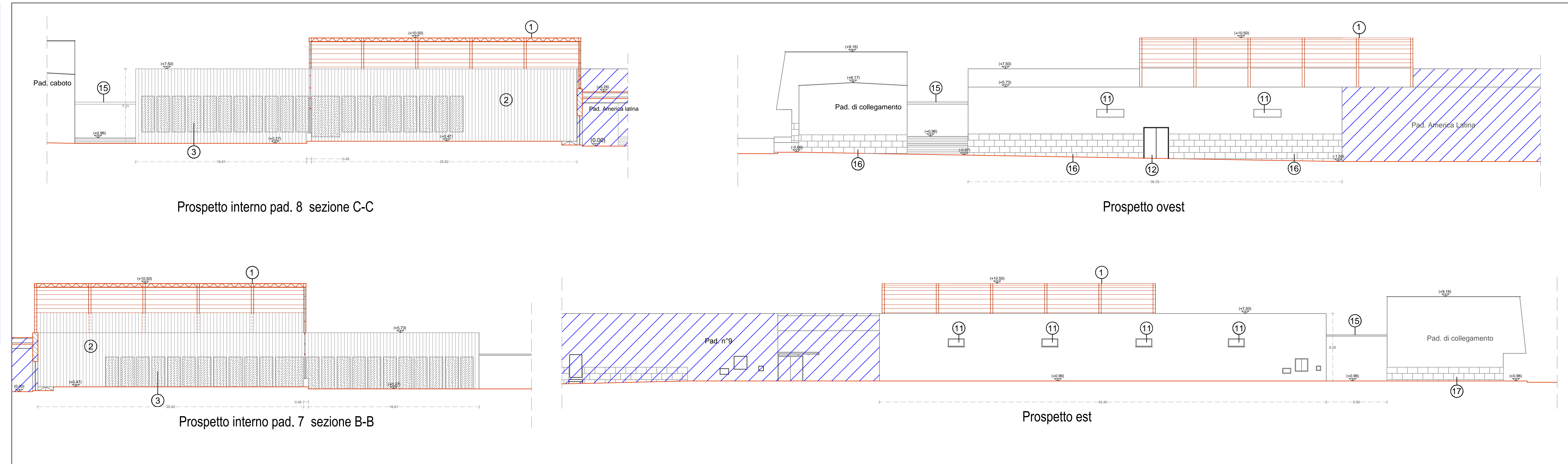

Pianta piano terra

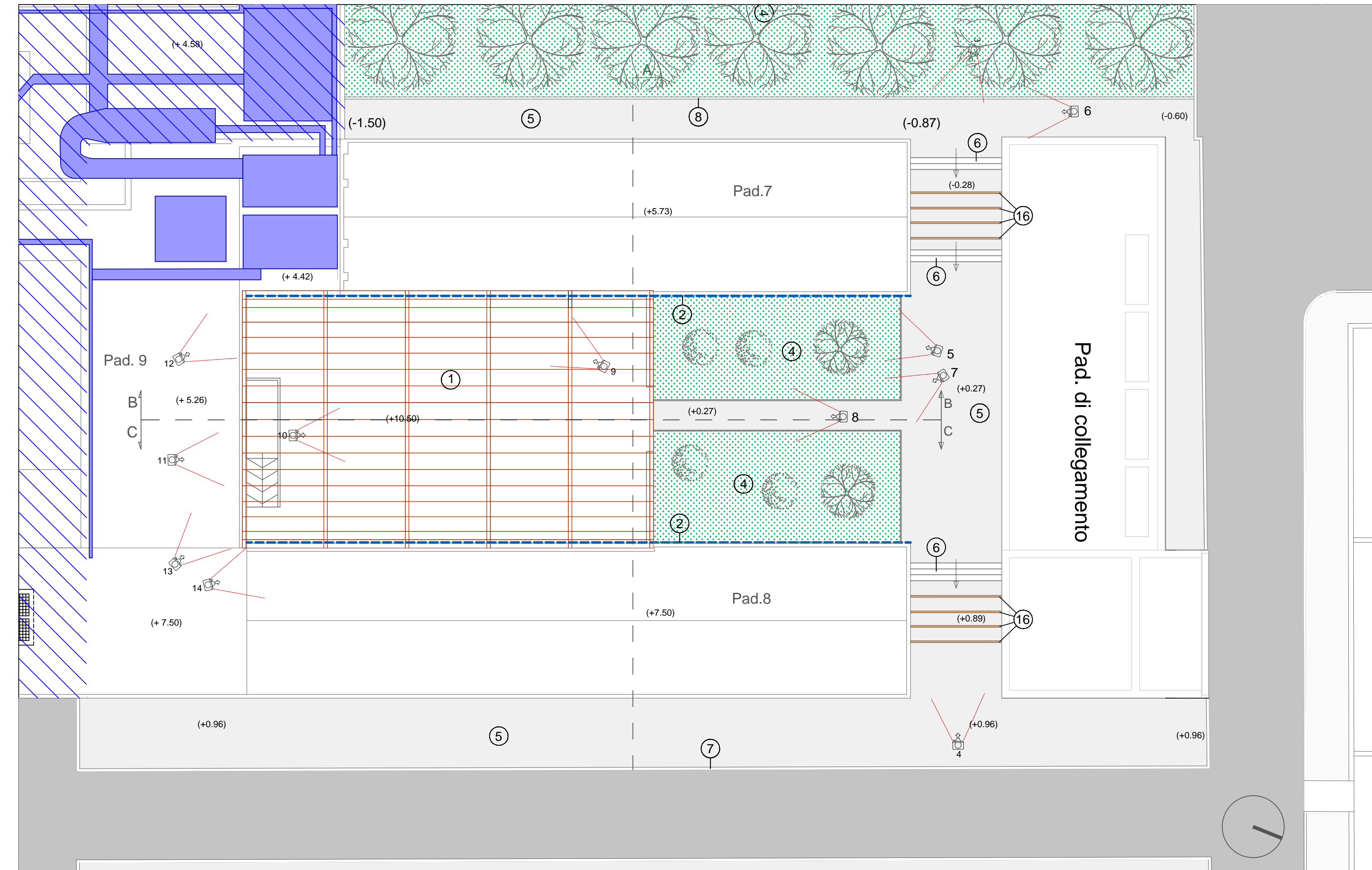

Pianta coperture

- LEGENDA
- 1) Struttura metallica
 - 2) Rivestimento in lamiera metallica
 - 3) Vani finestre murati
 - 4) Area a verde
 - 5) Pavimentazione in asfalto
 - 6) Scalini in lastre di travertino
 - 7) Cordoli in pietra
 - 8) Cordoli in calcestruzzo
 - 9) Pavimento in bollettato di marmo tipo carrara
 - 10) Sede stradale
 - 11) Infissi in alluminio
 - 12) Portone ingresso in lamiera metallica
 - 13) Muratura in blocchi di tufo
 - 14) Muratura mista: struttura in c.a. con muratura in tufo
 - 15) Travi in legno
 - 16) Basamento in lastre di travertino

- Area non oggetto di intervento
- Struttura in lamiera metallica

